

TOTAL DE NOTIFICADOS = 228***08*****CASOS SUSPEITOS
EM INVESTIGAÇÃO****EM ISOLAMENTO DOMICILIAR**Pacientes monitorados a cada 24 horas
pela equipe de saúde**08****EM ISOLAMENTO HOSPITALAR**Aguardando resultado de exame laboratorial
RT-PCR**00****ÓBITOS EM INVESTIGAÇÃO****00****181****INVESTIGAÇÃO
CONCLUÍDA****DESCARTADOS POR EXAME
LABORATORIAL (RT-PCR)****20****SÍNDROME GRIPAL INESPECÍFICA**Pacientes com TESTE RÁPIDO NEGATIVO e que
não se enquadram nos critérios para realização
do teste.**160****ÓBITOS DESCARTADOS****01****39****CASOS
CONFIRMADOS****EM ISOLAMENTO DOMICILIAR****00****EM ISOLAMENTO HOSPITALAR****00****ÓBITOS CONFIRMADOS****00****RECUPERADOS****39**

*29 casos notificados são de outros municípios/estado

PERFIL EPIDEMIOLÓGICO DOS CASOS CONFIRMADOS**POR FAIXA ETÁRIA****SEXO****22**

56,4%

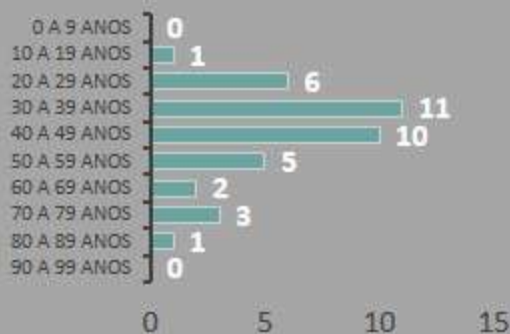

Feminino

17

43,6%



Masculino

Total= 39

COMORBIDADES**SIM**

30,8%

NÃO

69,2%

LOCAIDADES COM CASOS CONFIRMADOS

SANTO AGOSTINHO; PLANALTO; CENTRO; SÃO VICENTE; MARÍZIA; FLORESTA; MINAS GERAIS; SANTA HELENA; ESPINHO; TOMBADOR; MILHO VERDE; TEIXEIRAS E TAMBÉM DE OUTROS MUNICÍPIOS.

Nos sigam nas redes sociais: @saudealima

PREFEITURA DE
AGUSTO DE LIMA/MGSECRETARIA
MUNICIPAL DE SAÚDEPLANTÃO COVID-19:
38-999247061
UNIDADE DE SAÚDE:
38-37581210