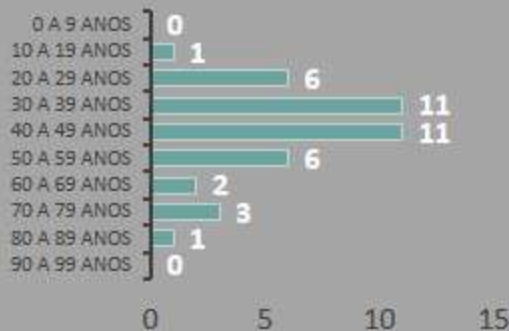

**TOTAL DE NOTIFICADOS = 234\*****07\*** CASOS SUSPEITOS  
EM INVESTIGAÇÃO**EM ISOLAMENTO DOMICILIAR**Pacientes monitorados a cada 24 horas  
pela equipe de saúde**07****EM ISOLAMENTO HOSPITALAR**Aguardando resultado de exame laboratorial  
RT-PCR**00****ÓBITOS EM INVESTIGAÇÃO****00****186** INVESTIGAÇÃO  
CONCLUÍDA**DESCARTADOS POR EXAME  
LABORATORIAL (RT-PCR)****25****SÍNDROME GRIPAL INESPECÍFICA**Pacientes com TESTE RÁPIDO NEGATIVO e que  
não se enquadram nos critérios para realização  
do teste.**160****ÓBITOS DESCARTADOS****01****41\*\*** CASOS  
CONFIRMADOS**EM ISOLAMENTO DOMICILIAR****01****EM ISOLAMENTO HOSPITALAR****00****ÓBITOS CONFIRMADOS****00****RECUPERADOS****40**

\*29 casos notificados são de outros municípios/estado

\*\*01 caso confirmado é de outro município

**PERFIL EPIDEMIOLÓGICO DOS CASOS CONFIRMADOS****POR FAIXA ETÁRIA****SEXO****23**

56%



Feminino

**18**

44%



Masculino

Total= **41****COMORBIDADES****SIM**

29,2%

**NÃO**

70,8%

**LOCAIDADES COM CASOS CONFIRMADOS**

SANTO AGOSTINHO; PLANALTO; CENTRO; SÃO VICENTE; MARÍZIA; FLORESTA; MINAS GERAIS; SANTA HELENA; ESPINHO; TOMBADOR; MILHO VERDE; TEIXEIRAS E TAMBÉM DE OUTROS MUNICÍPIOS.

Nos sigam nas redes sociais: @saudealima

PREFEITURA DE  
AGUSTO DE LIMA/MGSECRETARIA  
MUNICIPAL DE SAÚDEPLANTÃO COVID-19:  
38-999247061  
UNIDADE DE SAÚDE:  
38-37581210