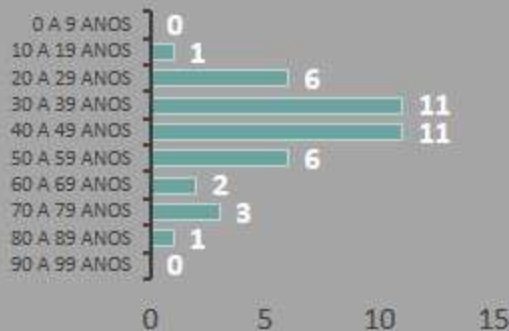

TOTAL DE NOTIFICADOS = 243***12*** CASOS SUSPEITOS
EM INVESTIGAÇÃO**EM ISOLAMENTO DOMICILIAR**Pacientes monitorados a cada 24 horas
pela equipe de saúde**11****EM ISOLAMENTO HOSPITALAR**Aguardando resultado de exame laboratorial
RT-PCR**01****ÓBITOS EM INVESTIGAÇÃO****00****190** INVESTIGAÇÃO
CONCLUÍDA**DESCARTADOS POR EXAME
LABORATORIAL (RT-PCR)****28****SÍNDROME GRIPAL INESPECÍFICA**Pacientes com TESTE RÁPIDO NEGATIVO e que
não se enquadram nos critérios para realização
do teste.**161****ÓBITOS DESCARTADOS****01****41**** CASOS
CONFIRMADOS**EM ISOLAMENTO DOMICILIAR****00****EM ISOLAMENTO HOSPITALAR****00****ÓBITOS CONFIRMADOS****00****RECUPERADOS****41**

*31 casos notificados são de outros municípios/estado

**01 caso confirmado é de outro município

PERFIL EPIDEMIOLÓGICO DOS CASOS CONFIRMADOS**POR FAIXA ETÁRIA****SEXO****23**

56%



Feminino

18

44%



Masculino

Total= **41****COMORBIDADES****SIM**

29,2%

NÃO

70,8%

LOCAIDADES COM CASOS CONFIRMADOSSANTO AGOSTINHO; PLANALTO; CENTRO; SÃO VICENTE; MARÍZIA; FLORESTA; MINAS GERAIS; SANTA HELENA; ESPINHO;
TOMBADOR; MILHO VERDE; TEIXEIRAS E TAMBÉM DE OUTROS MUNICÍPIOS.

Nos sigam nas redes sociais: @saudealima

PREFEITURA DE
AGUSTO DE LIMA/MGSECRETARIA
MUNICIPAL DE SAÚDEPLANTÃO COVID-19:
38-999247061
UNIDADE DE SAÚDE:
38-37581210