

**TOTAL DE NOTIFICADOS = 223\*****01\*** CASOS SUSPEITOS EM INVESTIGAÇÃO**EM ISOLAMENTO DOMICILIAR**

Pacientes monitorados a cada 24 horas pela equipe de saúde

**01****EM ISOLAMENTO HOSPITALAR**

Aguardando resultado de exame laboratorial RT-PCR

**00****ÓBITOS EM INVESTIGAÇÃO****00****183** INVESTIGAÇÃO CONCLUÍDA**DESCARTADOS POR EXAME LABORATORIAL (RT-PCR)****18****SÍNDROME GRIPAL INESPECÍFICA**

Pacientes com TESTE RÁPIDO NEGATIVO e que não se enquadram nos critérios para realização do teste.

**164****ÓBITOS DESCARTADOS****01****39** CASOS CONFIRMADOS**EM ISOLAMENTO DOMICILIAR****00****EM ISOLAMENTO HOSPITALAR****00****ÓBITOS CONFIRMADOS****00****RECUPERADOS****39**

\*28 casos notificados são de outros municípios/estado

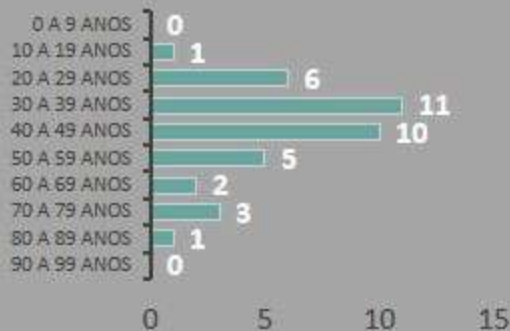
**PERFIL EPIDEMIOLÓGICO DOS CASOS CONFIRMADOS****POR FAIXA ETÁRIA****SEXO**

Total= 39

**COMORBIDADES****LOCAIDADES COM CASOS CONFIRMADOS**

SANTO AGOSTINHO; PLANALTO; CENTRO; SÃO VICENTE; MARÍZIA; FLORESTA; MINAS GERAIS; SANTA HELENA; ESPINHO; TOMBADOR; MILHO VERDE; TEIXEIRAS E TAMBÉM DE OUTROS MUNICÍPIOS.

Nos sigam nas redes sociais: @saudealima