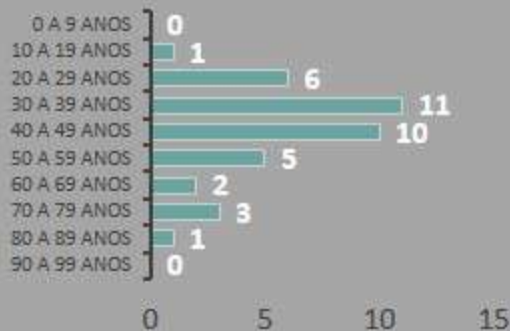

TOTAL DE NOTIFICADOS = 223***01*** CASOS SUSPEITOS
EM INVESTIGAÇÃO**EM ISOLAMENTO DOMICILIAR**Pacientes monitorados a cada 24 horas
pela equipe de saúde**01****EM ISOLAMENTO HOSPITALAR**Aguardando resultado de exame laboratorial
RT-PCR**00****ÓBITOS EM INVESTIGAÇÃO****00****183** INVESTIGAÇÃO
CONCLUÍDA**DESCARTADOS POR EXAME
LABORATORIAL (RT-PCR)****18****SÍNDROME GRIPAL INESPECÍFICA**Pacientes com TESTE RÁPIDO NEGATIVO e que
não se enquadram nos critérios para realização
do teste.**164****ÓBITOS DESCARTADOS****01****39** CASOS
CONFIRMADOS**EM ISOLAMENTO DOMICILIAR****00****EM ISOLAMENTO HOSPITALAR****00****ÓBITOS CONFIRMADOS****00****RECUPERADOS****39**

*28 casos notificados são de outros municípios/estado

PERFIL EPIDEMIOLÓGICO DOS CASOS CONFIRMADOS**POR FAIXA ETÁRIA****SEXO**

Total= 39

COMORBIDADES**LOCAIDADES COM CASOS CONFIRMADOS**SANTO AGOSTINHO; PLANALTO; CENTRO; SÃO VICENTE; MARÍZIA; FLORESTA; MINAS GERAIS; SANTA HELENA; ESPINHO;
TOMBADOR; MILHO VERDE; TEIXEIRAS E TAMBÉM DE OUTROS MUNICÍPIOS.

Nos sigam nas redes sociais: @saudealima